



UASLP
Universidad Autónoma
de San Luis Potosí



SISTEMA DE
BIBLIOTECAS
Centro de Información en
Humanidades, Bibliotecología y Psicología

BOLETIN ELECTRONICO DE PUBLICACIONES SERIADAS 2019 - 2020

FASCULOS RECIBIDOS POR MES.

HUMANIDADES

2019

2020

<u>JUNIO</u>	
<u>JULIO</u>	
<u>AGOSTO</u>	
<u>SEPTIEMBRE</u>	
<u>OCTUBRE</u>	
<u>NOVIEMBRE</u>	
<u>DICIEMBRE</u>	

Nota: Clic en la imagen para abrir la revista

JUNIO - 2019

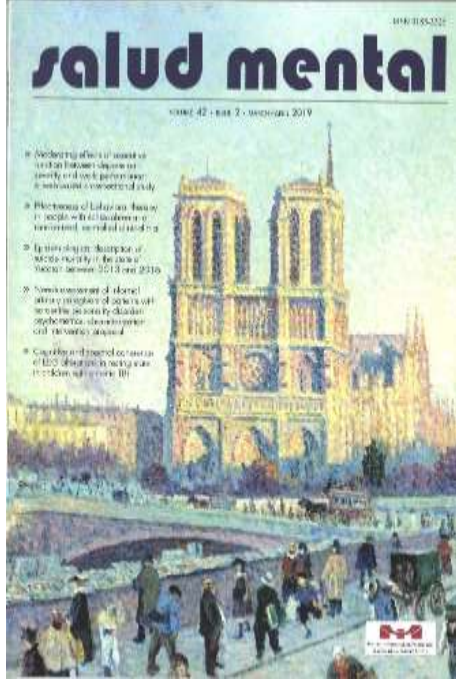
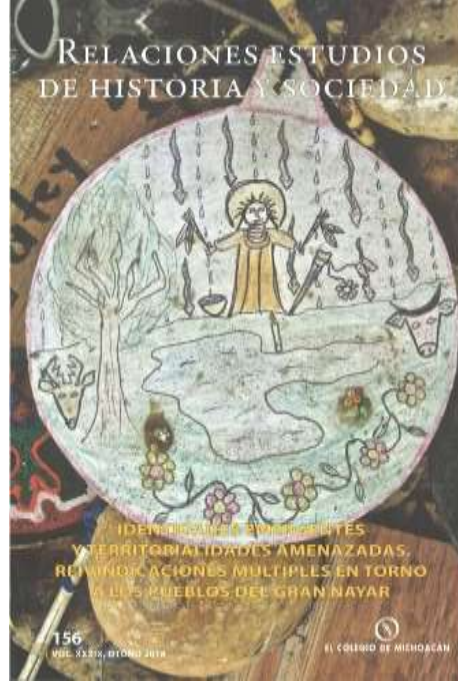
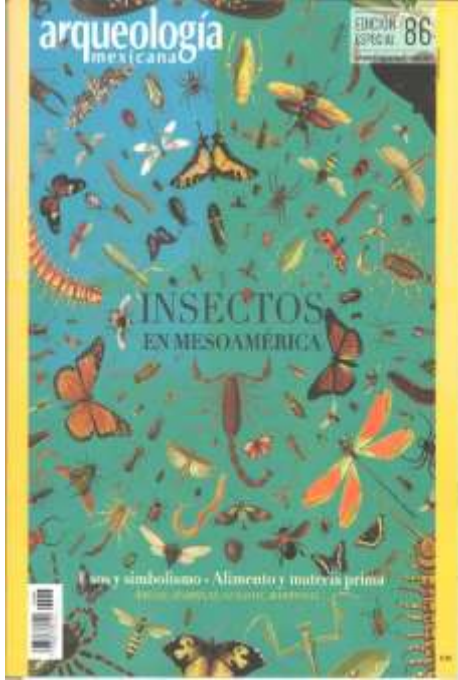

JULIO - 2019

88 51

Cultura
en los problemas actuales

Nueva Antropología

• Edgar Belmont Casas / Joel Hernández Nieto. Modernizar el sistema de transporte colectivo en el estado de Querétaro y profesionalizar el trabajo del operador. • Oscar Idonid Torres. El ciclo vital de las mujeres en situación de prostitución y el sistema penitenciario. • Luis Carlos Castro Ramírez. Mayelwó: práctica soterrada de las religiones de hospitalación afro en Medellín, Colombia. • Angel Acuña Delgado. Cuerpo sentido, cuerpo expresado y representado en un espacio vital: la plaza Yamaa el Paa. • Christiane Escobar de Araujo / Roberto Lina. Resistencia popular a la hidroeléctrica Belo Monte: sujetos colectivos y reivindicaciones socioambientales al Estado brasileño. • Michel Dujovney. Mujeres mapuche willeche en Puerto Gaitán (Ayacá). Entre mezuzas, ingeniería identitaria y sobriedades feministas *sui generis*. • Gabriela Herrera. Lucinda Campos. Lourdes Barrón. Ciferreo González. Ethel E. Altiero. Fátima Estrada. Decir a medias: límites percibidos por los adultos para involucrar en la prevención del embarazo adolescente en México.

CM VA CULTURA UNAM

VOL. XXXI, Nº 1 88 ENERO-JUNIO DE 2019 ISSN 0185-0618



AGOSTO - 2019

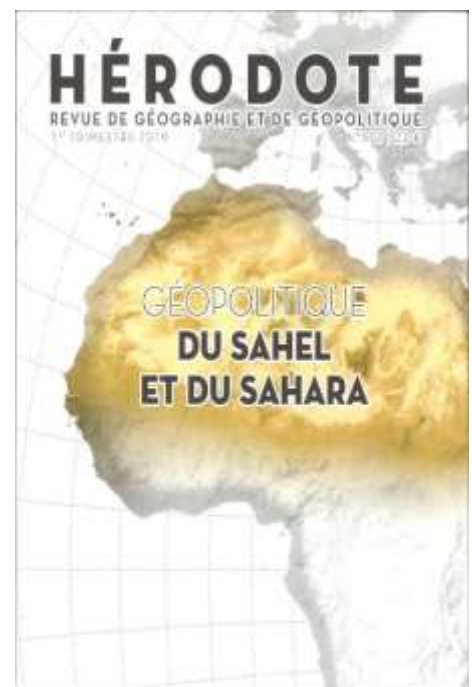
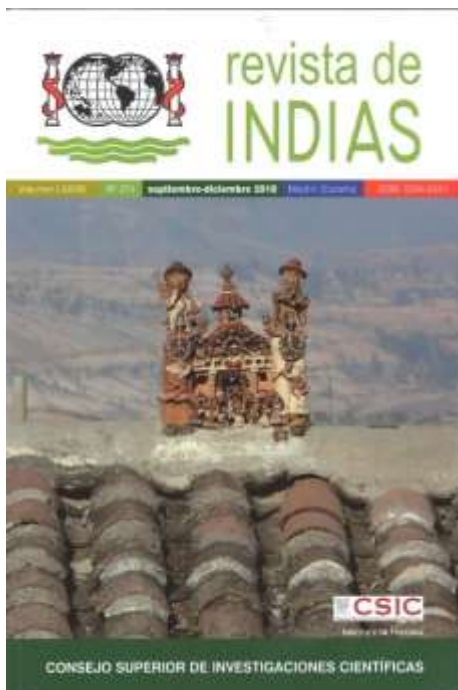
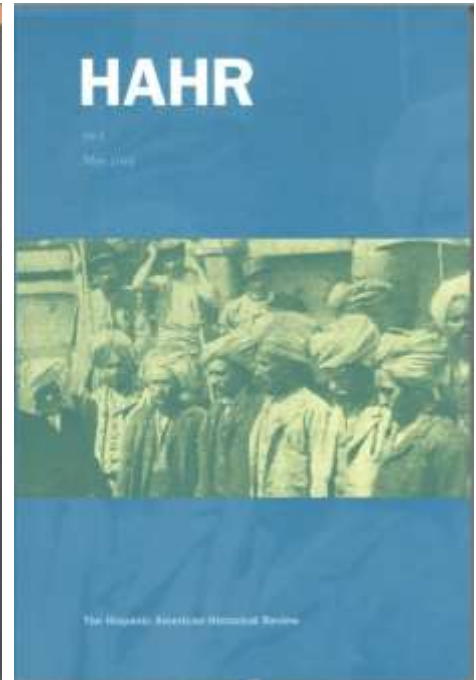

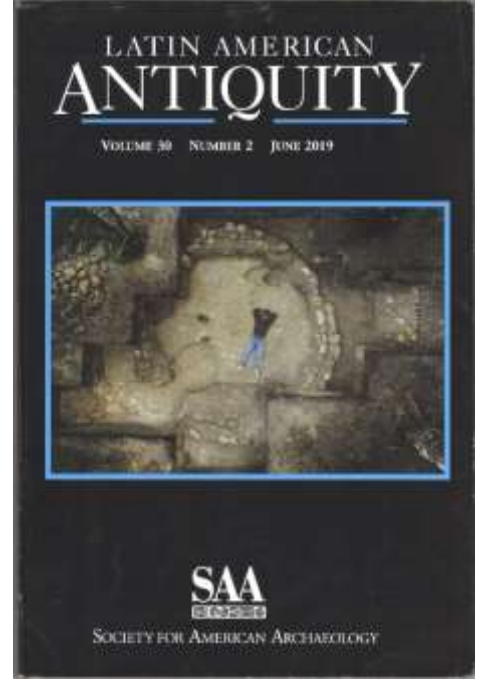
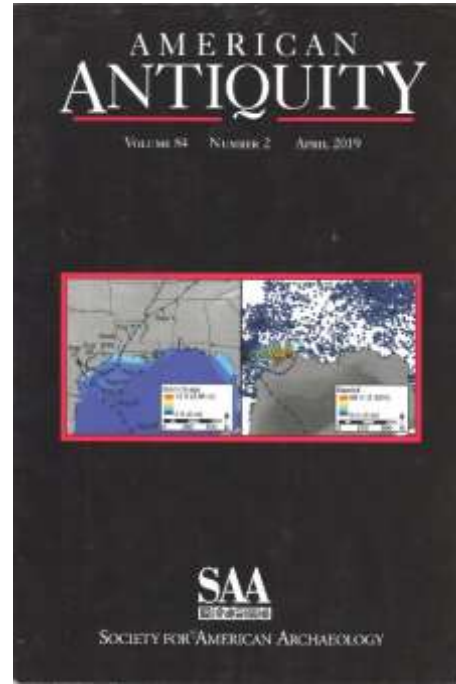
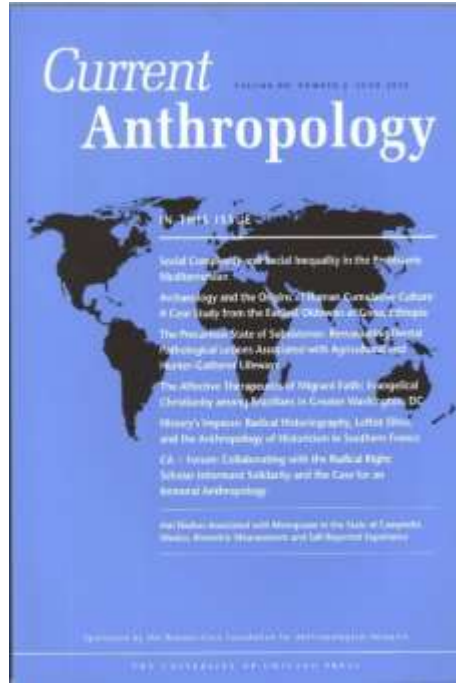

SEPTIEMBRE - 2019

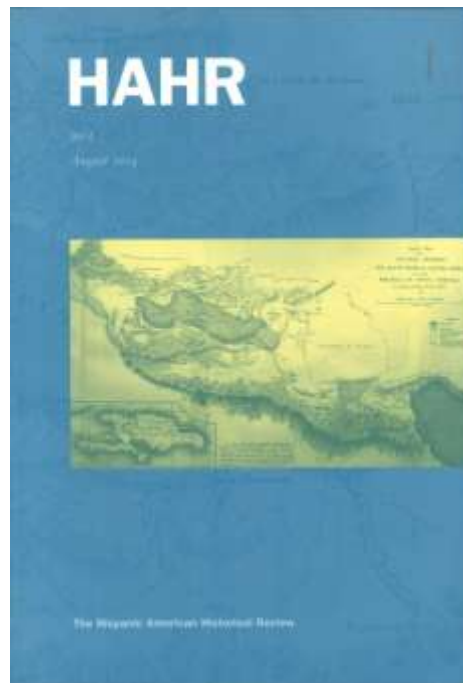
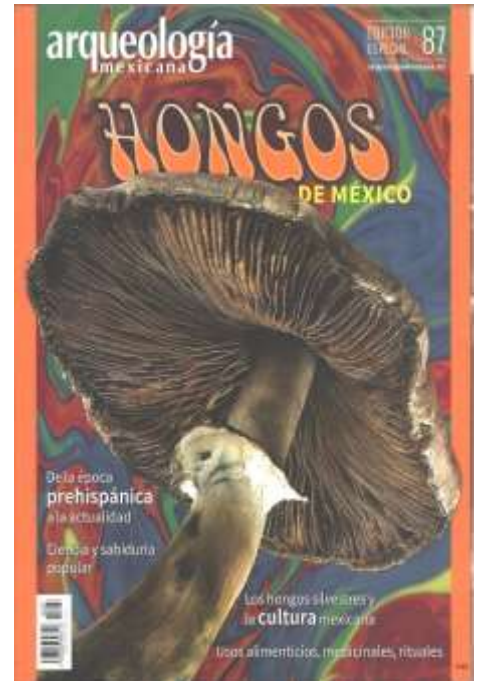

OCTUBRE - 2019

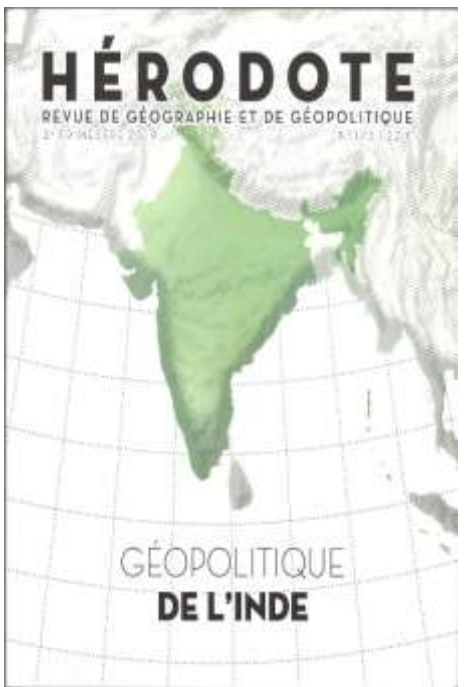
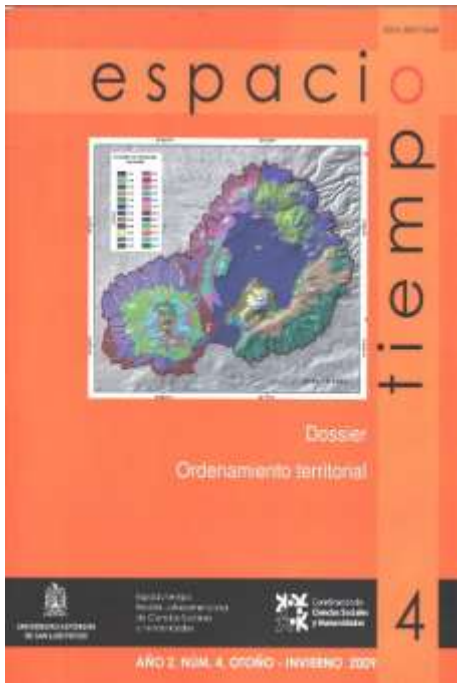

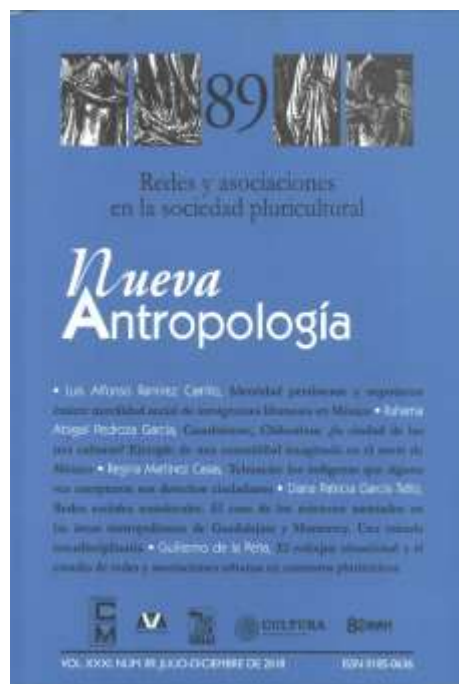
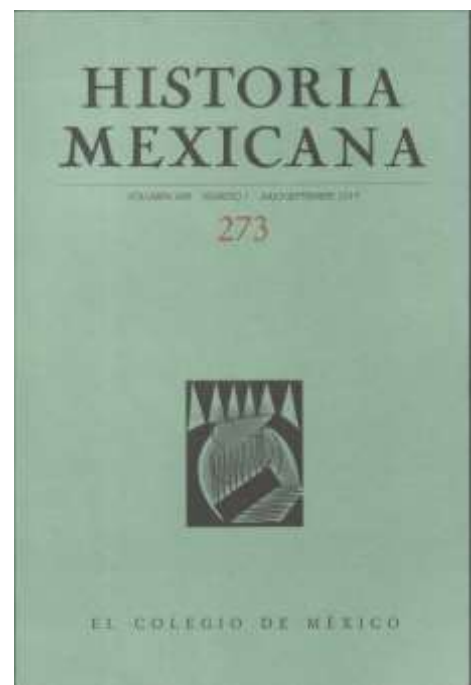
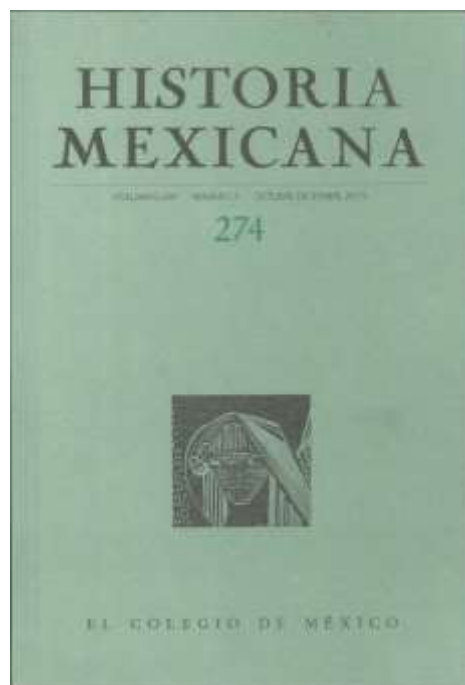

NOVIEMBRE - 2019

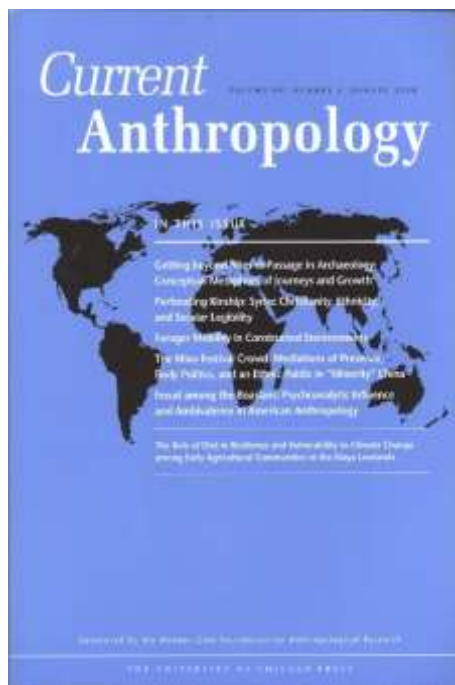
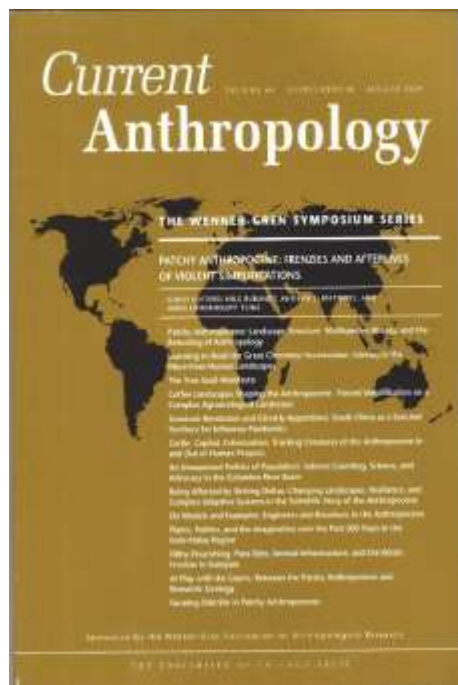

DICIEMBRE - 2019

